

Color	Pen#	Weight
1	7	0.1
2	7	0.2
3	7	0.3
4	7	0.4
5	7	0.5
6	7	0.6
7	7	0.7
8	7	0.8
9	7	0.9
10	10	0.0
1055	0502	0.9
253	253	0.2
254	7	0.8
255	7	0.1

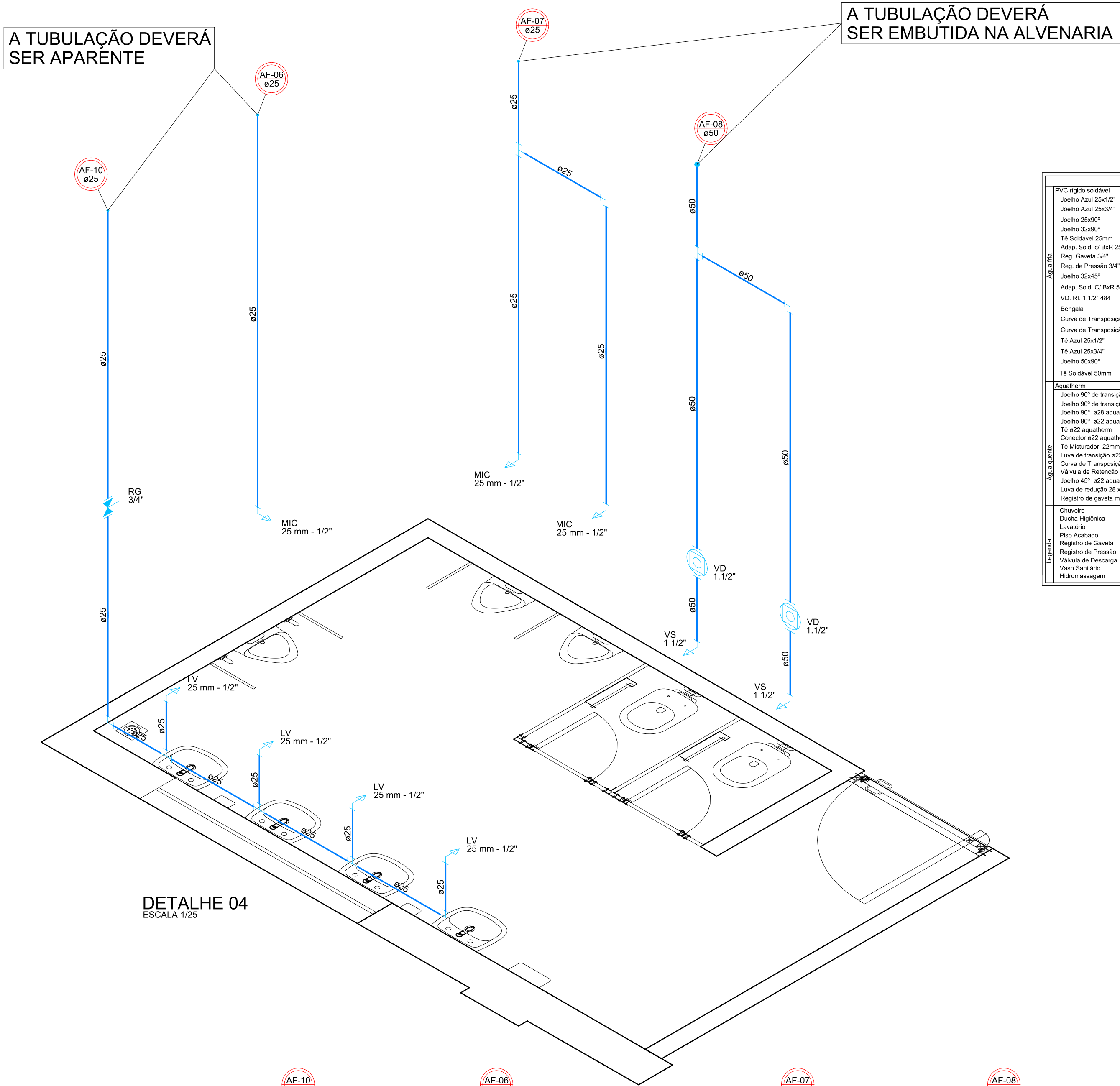

Lista de Materiais	
PVC rígido soldável	RS
Joelho Azul 25x1/2"	7
Joelho Azul 25x3/4"	-
Joelho 25x90°	3
Joelho 32x90°	-
Tê Soldável 25mm	4
Adap. Sold. C/ BxR 25x3/4"	2
Reg. Gaveta 3/4"	1
Reg. de Pressão 3/4"	-
Joelho 32x45°	-
Adap. Sold. C/ BxR 50x1 1/2"	4
VD RI 1 1/2" 484	2
Bengala	-
Curva de Transposição 25mm	-
Curva de Transposição 32mm	-
Tê Azul 25x1/2"	-
Tê Azul 25x3/4"	-
Joelho 50x90°	1
Tê Soldável 50mm	1
Aquatherm	
Joelho 90° de transição ø22 aquatherm	-
Joelho 90° de transição ø28 aquatherm	-
Joelho 90° ø25 aquatherm	-
Joelho 90° ø22 aquatherm	-
Tê ø22 aquatherm	-
Conector ø22 aquatherm	-
Tê Misturador 22mm - aquatherm	-
Linha de transição ø22 aquatherm	-
Curva de Transposição ø22 aquatherm	-
Válvula de Retenção 3/4"	-
Joelho 45° ø22 aquatherm	-
Linha de redução 28 x 22 mm - aquatherm	-
Registro de gaveta monocomando - misturador 3/4"	-
Legenda	
Chuveiro	CH
Ducha Higiénica	DH
Lavatório	LV
Piso Riscado	PA
Registro de Gaveta	RG
Registro de Pressão	RP
Válvula de Descarga	VD
Vaso Sanitário	VS
Hidromassagem	HD

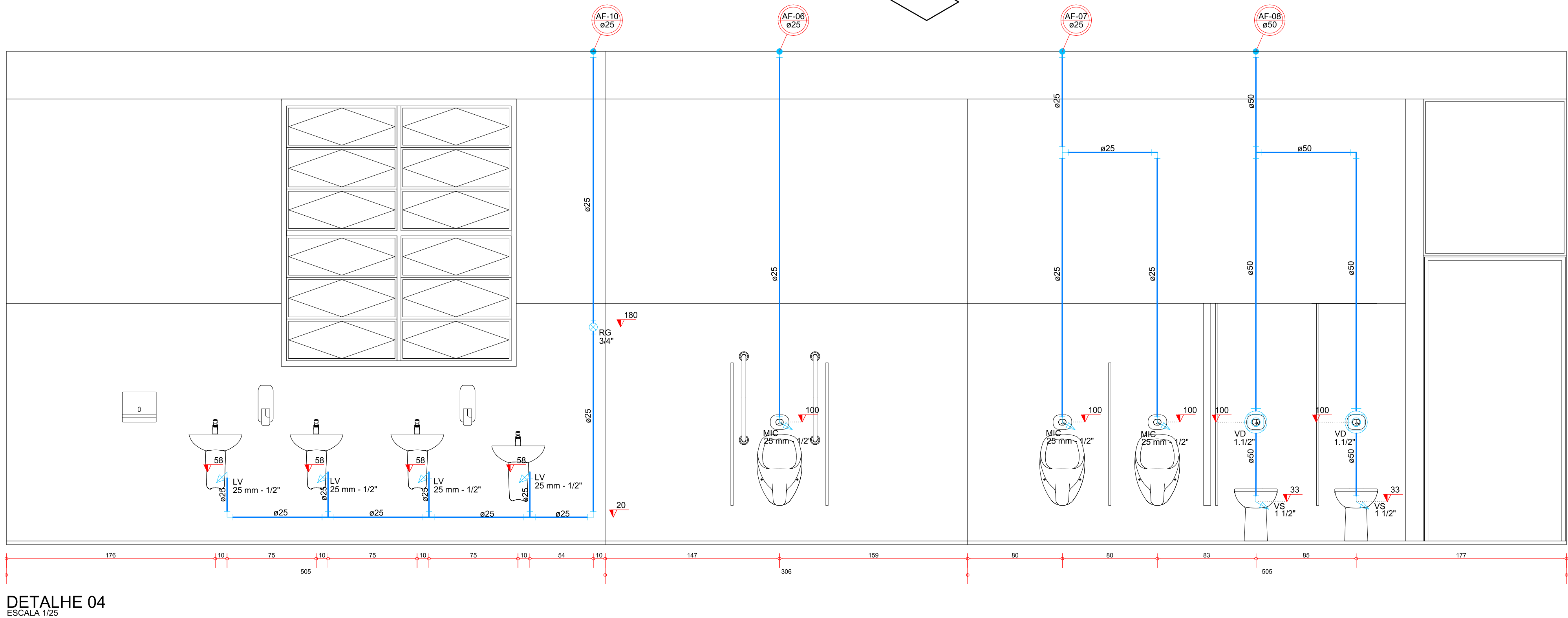

DATA:	REVISÃO:	RESPONSÁVEL:
-	-	-
SOLUÇÕES INTEGRADAS PARA ENGENHARIA		
COMPATIBILIZAÇÃO DE PROJETOS		PROJETOS HIDROSSANITÁRIOS E PREV. INCÊNDIO
PROJETOS ESTRUTURAIS DE CONCRETO ARMADO		PROJETOS ELÉTRICO, TELEFONIA E SPDA
OBRA: PRAÇA ANTÔNIO CARLOS		
PROPRIETÁRIO: PREFEITURA MUNICIPAL DE JUIZ DE FORA - SEPUR		
REFERÊNCIA: DETALHE ISOMÉTRICO E VERTICAL 04.		
ESCALA: INDICADA	DATA: AGO./2021	DESENHO: ABNER
PROJETO:	ARQUIVO: 1958JUI-HID-EP-DCT-HIDRÁULICO-R00	FRANCHA: 06 .10
ENG. CIVIL JACKSON KREUSCH		CREA - PR 89556/D
RUA HEITOR STOCKLER DE FRANÇA, 396 CJ.1704 EDIFÍCIO NEO BUSINESS - CENTRO CÍVICO - CEP: 82590-300		
TEL: 0 55 41 3018-9518 FAX: 0 55 41 3018-9518		
WEBSITE: www.jsengenharia.com.br E-MAIL: projetos@jsengenharia.com.br		

PROJETO DE ENGENHARIA DE PLUMBAGEM  
PROJETO DE ENGENHARIA DE PLUMBAGEM  
PROJETO DE ENGENHARIA DE PLUMBAGEM